山歌

马思聪 曲

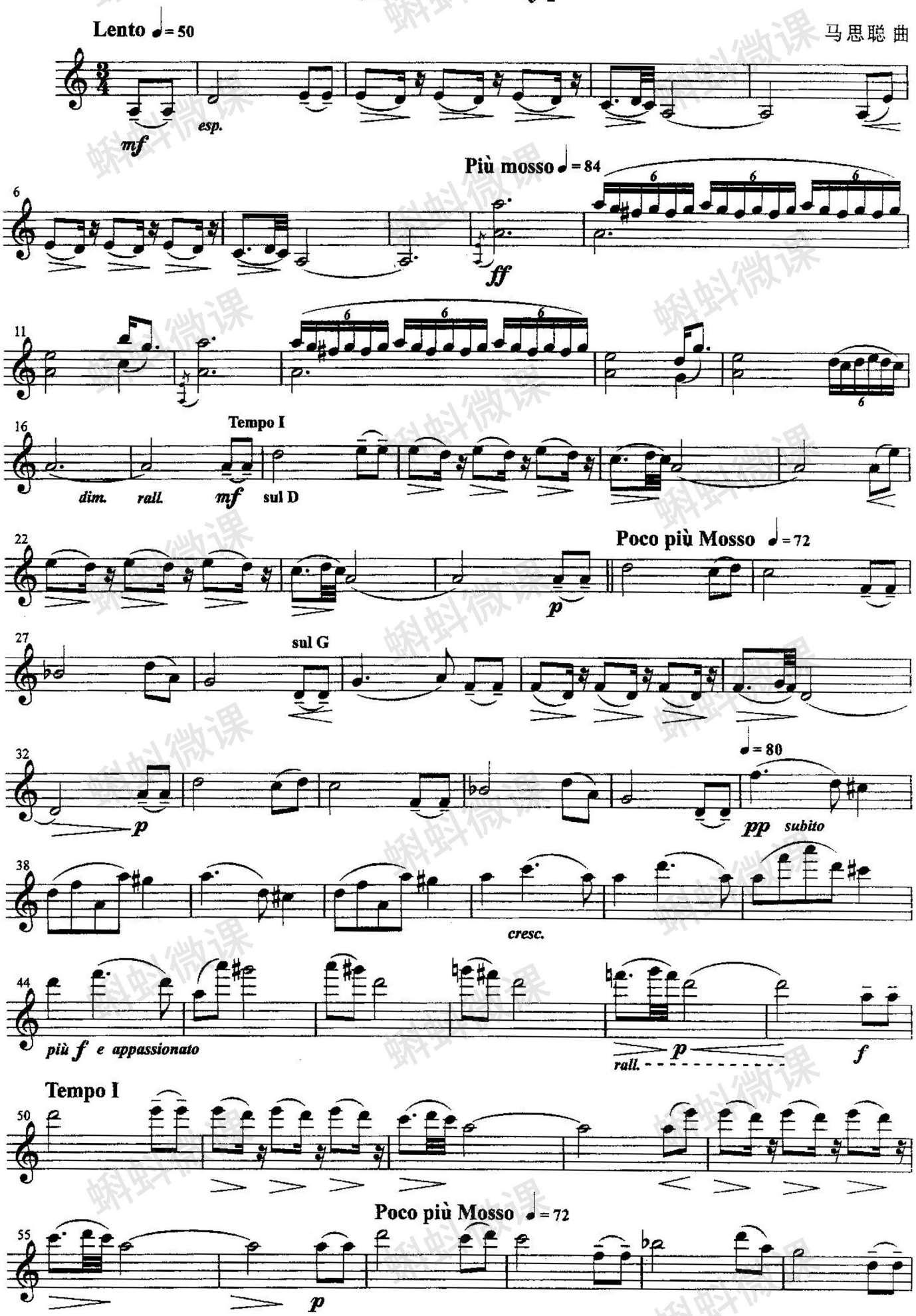
Lento ♩= 50
mf
esp.
Più mosso ♩= 84
ff
dim.
rall.
mf
Tempo I
sul D
p
Poco più Mosso ♩= 72
sul G
p
♩= 80
pp subito
cresc.
più f e appassionato
rall.
p
f
Tempo I
Poco più Mosso ♩= 72
p

蝌蚪微课

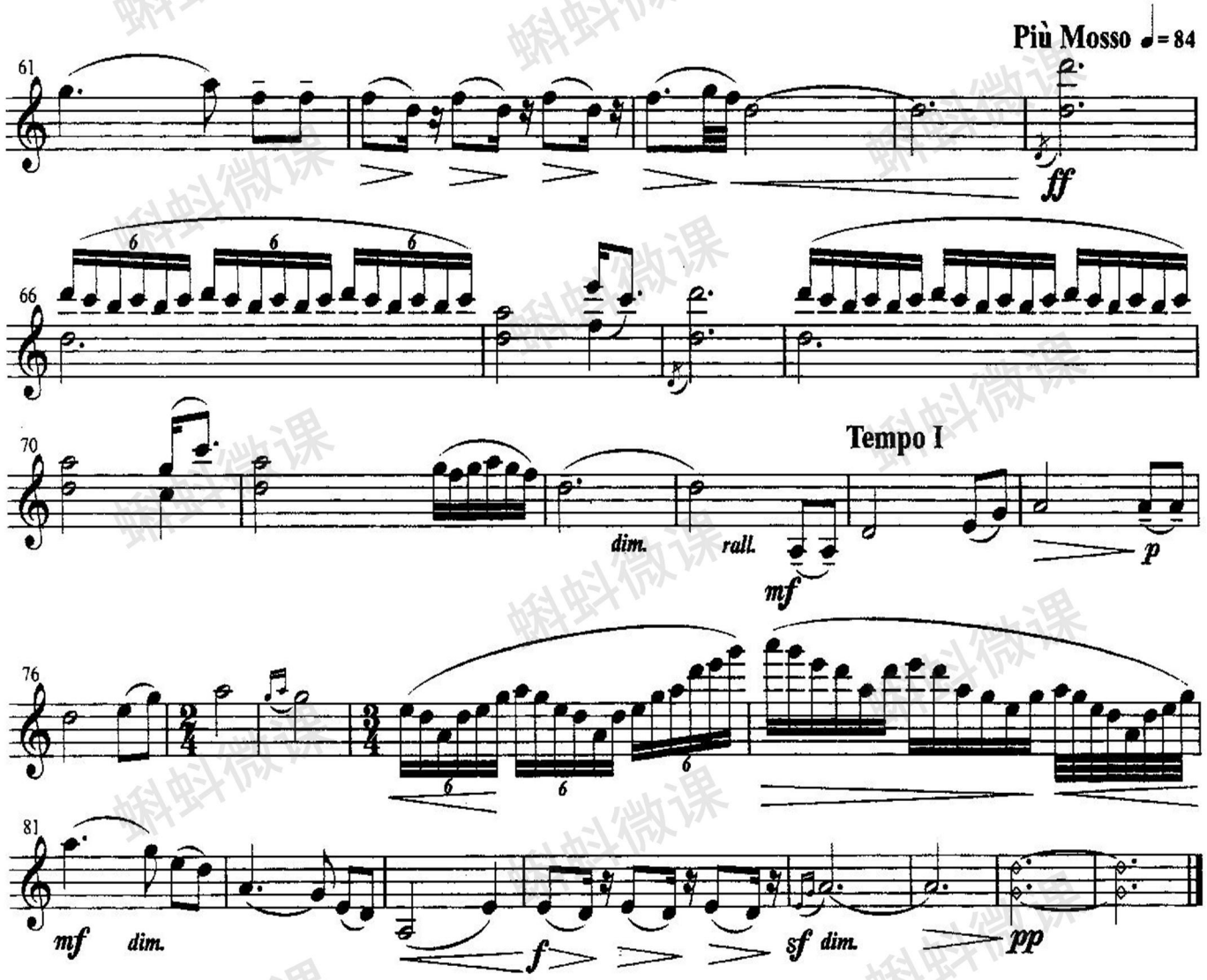
Più Mosso ♩= 84
61
ff
66
70
dim.
rall.
mf
Tempo I
p
76
81
mf
dim.
f
sf
dim.
pp

蝌蚪微课